

Renseignements

Tout savoir sur le réseau BreizhGo (ex Penn ar Bed)



02 98 90 88 89

Du lundi au samedi : 6h50 - 19h15
Dimanche/férié toute l'année (hors juillet / août) : 16h00 - 19h45
Dimanche/férié juillet et août : 10h00 - 13h00 et 13h45 - 19h15

Lieux de vente

- CAT Transdev
Rue Yves Guyader - Z.A. La Boissière - 29 600 MORLAIX

- Maison du Tourisme Baie de Morlaix
Place des Otages - 29 600 MORLAIX

- CAT Transdev
Place de la gare - 29 270 CARHAIX PLOUGUER

BREIZHGO

Le réseau de transport de la Région Bretagne



Organisatrice du transport ferroviaire (TER), routier interurbain et scolaire (hors agglomérations) et des liaisons maritimes vers les îles, la Région a choisi d'appeler son grand réseau de mobilité BreizhGo.

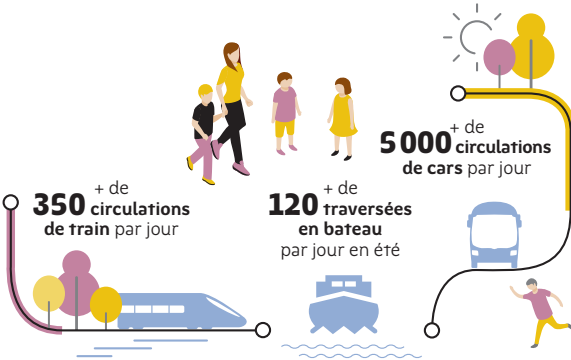

Informations

Comment lire une fiche horaire :

- Vérifier le sens de la ligne : lecture de haut en bas : origine vers destination.
- Les départs sont classés de gauche à droite du plus tôt au plus tard.
- Rechercher votre point de départ et l'horaire qui vous conviennent.
- Vérifier les jours de circulation*.

* Légende des jours de circulation :

L : Lundi ; M : Mardi ; Me : Mercredi ; J : Jeudi ; V : Vendredi ; S : Samedi ; D : Dimanche ; F : Férié

- Vérifier s'il y a un ou des renvoi (s) à consulter pour l'horaire que vous avez sélectionné.
- Les aléas de la circulation peuvent entraîner des retards. Merci d'en tenir compte pour choisir votre horaire de circulation, notamment en cas de correspondance avec un départ SNCF ou d'un car du réseau BreizhGo (ex Penn ar Bed).

Avant de prendre l'autocar :

- Être présent à l'arrêt cinq minutes avant l'horaire de passage annoncé.
- Préparer votre titre de transport ou votre monnaie si vous achetez votre ticket au conducteur (merci de faire l'appoint).
- Vérifier la destination indiquée sur le véhicule.
- Faire signe au conducteur.

Bon à savoir :

- Le port de la ceinture de sécurité est obligatoire (sous peine d'une amende de 135 €).
- Le transporteur dégage toute responsabilité en cas de perte ou de vol de bagages.
- Animaux : sont acceptés les animaux de petite taille voyageant dans un contenant correctement fermé (sac, panier...).
- Les vélos peuvent être embarqués en soute sous réserve d'un espace suffisant et aux risques et périls de leur propriétaire.
- Groupe : Pour les groupes de plus de 10 personnes, renseignements et réservation auprès du transporteur au plus tard la veille de votre déplacement.

- Abonnez-vous ! Votre employeur finance 50% de votre abonnement !

Carhaix - Morlaix

| Jours de circulation période scolaire | LMM JV | S | S | Me | SD/F | LM JV | Me |
|--|--------------|--------------|--------------|--------------|---------------|--------------|--------------|
| Jours de circulation période de vacances | | LMM JVS | Me S | | LMM JVSD/F | | |
| Renvois à consulter | | | | 1 | | 2 | 3 |
| CARHAIX-PLOUGUER, Gare SNCF | 06:20 | 07:20 | 11:15 | 12:00 | 16:30 | 16:30 | 17:30 |
| CARHAIX-PLOUGUER, Église | 06:25 | 07:25 | 11:20 | 12:19 | 16:35 | 16:42 | 17:37 |
| POUNÉVÉZEL, Bourg | 06:30 | 07:30 | 11:25 | 12:24 | 16:40 | 16:47 | 17:42 |
| POULLAQUEN, Bourg | 06:35 | 07:35 | 11:30 | 12:28 | 16:45 | 16:52 | 17:47 |
| LOCMARIA-BERRIEN, Gare | 06:40 | 07:40 | 11:35 | 12:32 | 16:50 | 16:57 | 17:52 |
| HUELGOAT, La Coudraie | 06:45 | 07:45 | 11:40 | 12:36 | 16:55 | 17:02 | 17:57 |
| HUELGOAT, Bourg | 06:50 | 07:50 | 11:45 | 12:41 | 17:00 | 17:07 | 18:02 |
| BERRIEN, Bourg | 06:55 | 07:55 | 11:50 | 12:47 | 17:05 | 17:12 | 18:07 |
| SCRIGNAC, Gare | 07:00 | 08:00 | 11:55 | 12:53 | 17:10 | 17:17 | 18:12 |
| SCRIGNAC, Bourg | 07:07 | 08:07 | 12:02 | 12:57 | 17:17 | 17:24 | 18:17 |
| SCRIGNAC, Poulpry | 07:10 | 08:10 | 12:05 | 13:00 | 17:20 | 17:27 | 18:24 |
| LANNÉANOU, Bourg | 07:15 | 08:15 | 12:10 | 13:04 | 17:25 | 17:32 | 18:27 |
| PLOUGONVEN, Bourg | 07:20 | 08:20 | 12:15 | 13:09 | 17:30 | 17:37 | 18:32 |
| PLOUGONVEN, Hôpital | 07:22 | 08:22 | 12:17 | 13:13 | 17:32 | 17:40 | 18:37 |
| PLOUGONVEN, Coatélan | 07:25 | 08:25 | 12:20 | 13:15 | 17:35 | 17:42 | 18:40 |
| PLOURIN-LÈS-MORLAIX, Bourg | 07:28 | 08:28 | 12:23 | 13:18 | 17:38 | 17:45 | 18:42 |
| MORLAIX, Lycée Tristan Corbière | 07:35 | | | | | | 18:45 |
| MORLAIX, Hôpital | 07:40 | 08:35 | 12:30 | 13:25 | 17:45 | 17:50 | 18:50 |
| MORLAIX, Traoulen | 07:42 | 08:38 | 12:33 | 13:28 | 17:48 | 17:53 | 18:53 |
| MORLAIX, Les Morlaisiennes | 07:45 | 08:41 | 12:36 | 13:31 | 17:51 | 17:57 | 18:57 |
| MORLAIX, Gare SNCF | 07:50 | 08:46 | 12:41 | 13:36 | 17:56 | 18:02 | 19:02 |



Service accessible aux personnes à mobilité réduite.
ATTENTION pour les personnes en fauteuil, RÉSERVATION impérative au 02 98 90 88 89 la veille avant 17h00 ou le vendredi avant 17h00 pour les services du samedi et du lundi

- 1: Dessert Carhaix Lycée et Collège à 12:10 en période scolaire
2: Dessert Carhaix Lycée et Collège à 16:37 en période scolaire
3: Dessert Carhaix Lycée et Collège à 17:35 en période scolaire

Aucun car du réseau BreizhGo ne circule les 25 décembre, 1^{er} janvier et 1^{er} mai.



devient

BREIZHGO

Le réseau de transport de la Région Bretagne

Hiver
2018/19

Morlaix
Carhaix



ligne
36



Horaires valables du 3 septembre 2018 au 5 juillet 2019
(sous réserve de modification du calendrier de l'Éducation Nationale)

<http://www.breizhgo.bzh>

Liste des arrêts desservis

- CARHAIX-PLOUGUER, Gare SNCF
- CARHAIX-PLOUGUER, Église
- POUNÉVÉZEL, Bourg
- POULLAOUEN, Bourg
- LOCMARIA-BERRIEN, Gare
- HUELGOAT, La Coudraie
- HUELGOAT, Bourg
- BERRIEN, Bourg
- SCRIGNAC, Gare
- SCRIGNAC, Bourg
- SCRIGNAC, Poulpry
- LANNÉANOU, Bourg
- POUGONVEN, Bourg
- POUGONVEN, Hôpital
- POUGONVEN, Coatélán
- PLOURIN-LÈS-MORLAIX, Bourg
- MORLAIX, Lycée Tristan Corbière
- MORLAIX, Hôpital
- MORLAIX, Traoulen
- MORLAIX, Les Morlaisiennes
- MORLAIX, Gare SCNF

CONTACT
N° Vert 0 800 880 562
* Appel gratuit depuis la plupart des postes fixes
sauf tarif propre à votre opérateur.
Du lundi au vendredi de 7h00 à 20h00
Le samedi de 10h00 à 17h00

Calendrier officiel des vacances scolaires de l'académie de Rennes :
(sous réserve de modifications ultérieures du calendrier de l'Éducation Nationale)
Vacances : Toussaint, du 20.10.18 au 05.11.18 - Noël, du 22.12.18 au 07.01.19
Hiver, du 09.02.19 au 25.02.19 - Printemps, du 06.04.19 au 23.04.19

Renseignements SNCF : 36 35 (0,34 €/min).

Des services complémentaires de transport à la demande sur réservation existent sur certaines parties du territoire départemental. Renseignements sur www.breizhgo.bzh ou appel au 02 98 90 88 89.

Informations

- Comment lire une fiche horaire :**
- Vérifier le sens de la ligne : lecture de haut en bas : origine vers destination.
 - Les départs sont classés de gauche à droite du plus tôt au plus tard.
 - Rechercher votre point de départ et l'horaire qui vous conviennent.
 - Vérifier les jours de circulation*.
- * Légende des jours de circulation :*
L : Lundi ; M : Mardi ; Me : Mercredi ; J : Jeudi ; V : Vendredi ; S : Samedi ; D : Dimanche ; F : Férié
- Vérifier s'il y a un ou des renvoi (s) à consulter pour l'horaire que vous avez sélectionné.
 - Les aléas de la circulation peuvent entraîner des retards. Merci d'en tenir compte pour choisir votre horaire de circulation, notamment en cas de correspondance avec un départ SNCF ou d'un car du réseau BreizhGo (ex Penn ar Bed).
- Avant de prendre l'autocar :**
- Être présent à l'arrêt cinq minutes avant l'horaire de passage annoncé.
 - Préparer votre titre de transport ou votre monnaie si vous achetez votre ticket au conducteur (merci de faire l'appoint).
 - Vérifier la destination indiquée sur le véhicule.
 - Faire signe au conducteur.
- Bon à savoir :**
- Le port de la ceinture de sécurité est obligatoire (sous peine d'une amende de 135 €).
 - Le transporteur dégage toute responsabilité en cas de perte ou de vol de bagages.
 - Animaux : sont acceptés les animaux de petite taille voyageant dans un contenant correctement fermé (sac, panier...).
 - Les vélos peuvent être embarqués en soute sous réserve d'un espace suffisant et aux risques et périls de leur propriétaire.
 - Groupe : Pour les groupes de plus de 10 personnes, renseignements et réservation auprès du transporteur au plus tard la veille de votre déplacement.
 - Abonnez-vous ! Votre employeur finance 50% de votre abonnement !

Morlaix - Carhaix

| Jours de circulation période scolaire | LMMe | | | Me | | LM | Me |
|--|-------|-------|-------|-------|--------|-------|-------|
| | JV | S | S | | SD/F | JV | |
| Jours de circulation période de vacances | | LMMe | Me | | LMMe | | |
| | | JVS | S | | JVSD/F | | |
| Renvois à consulter | 4 | | | | | | |
| MORLAIX, Gare SNCF | 08:20 | 09:20 | 13:30 | 13:45 | 18:15 | 18:15 | 19:05 |
| MORLAIX, Les Morlaisiennes | 08:25 | 09:25 | 13:35 | 13:50 | 18:20 | 18:20 | 19:10 |
| MORLAIX, Traoulen | 08:28 | 09:28 | 13:38 | 13:53 | 18:23 | 18:23 | 19:13 |
| MORLAIX, Hôpital | 08:30 | 09:30 | 13:40 | 13:55 | 18:25 | 18:25 | 19:15 |
| MORLAIX, Lycée Tristan Corbière | I | I | I | I | I | 18:28 | 19:18 |
| PLOURIN-LÈS-MORLAIX, Bourg | 08:35 | 09:35 | 13:45 | 14:00 | 18:30 | 18:33 | 19:23 |
| POUGONVEN, Coatélán | 08:38 | 09:38 | 13:48 | 14:03 | 18:33 | 18:36 | 19:26 |
| POUGONVEN, Hôpital | 08:42 | 09:42 | 13:52 | 14:07 | 18:37 | 18:40 | 19:30 |
| POUGONVEN, Bourg | 08:45 | 09:45 | 13:55 | 14:10 | 18:40 | 18:43 | 19:33 |
| LANNÉANOU, Bourg | 08:50 | 09:50 | 14:00 | 14:15 | 18:45 | 18:48 | 19:38 |
| SCRIGNAC, Poulpry | 08:55 | 09:55 | 14:05 | 14:20 | 18:50 | 18:53 | 19:43 |
| SCRIGNAC, Bourg | 09:00 | 10:00 | 14:10 | 14:25 | 18:55 | 18:58 | 19:48 |
| SCRIGNAC, Gare | 09:05 | 10:05 | 14:15 | 14:30 | 19:00 | 19:03 | 19:53 |
| BERRIEN, Bourg | 09:10 | 10:10 | 14:20 | 14:35 | 19:05 | 19:08 | 19:58 |
| HUELGOAT, Bourg | 09:15 | 10:15 | 14:25 | 14:40 | 19:10 | 19:13 | 20:03 |
| HUELGOAT, La Coudraie | 09:20 | 10:20 | 14:30 | 14:45 | 19:15 | 19:18 | 20:08 |
| LOCMARIA-BERRIEN, Gare | 09:25 | 10:25 | 14:35 | 14:50 | 19:20 | 19:23 | 20:13 |
| POULLAOUEN, Bourg | 09:30 | 10:30 | 14:40 | 14:55 | 19:25 | 19:28 | 20:18 |
| POUNÉVÉZEL, Bourg | 09:35 | 10:35 | 14:45 | 15:00 | 19:30 | 19:33 | 20:23 |
| CARHAIX-PLOUGUER, Eglise | 09:40 | 10:40 | 14:50 | 15:05 | 19:35 | 19:38 | 20:28 |
| CARHAIX-PLOUGUER, Gare SNCF | 09:45 | 10:45 | 14:55 | 15:10 | 19:40 | 19:43 | 20:33 |

Service accessible aux personnes à mobilité réduite.
ATTENTION pour les personnes en fauteuil, RÉSERVATION impérative au 02 98 90 88 89 la veille avant 17h00 ou le vendredi avant 17h00 pour les services du samedi et du lundi

4: Dessert Carhaix Lycée et Collège à 09:53

Aucun car du réseau BreizhGo ne circule les 25 décembre, 1^{er} janvier et 1^{er} mai.

BREIZHGO

Le réseau de transport de la Région Bretagne



Salarié-e-s,
voyagez à moitié prix
sur le réseau BreizhGo
grâce à la prime transport*



* Offre valable pour tout abonnement sur le réseau BreizhGo.

Toute l'info sur www.breizhgo.bzh/prime-transport

Tarifs et principales réductions

| | Conditions | Prix |
|---------------------------------------|--|----------|
| Gratuité | Enfants de moins de 4 ans accompagnés d'un adulte | GRATUIT |
| Correspondance | Tout client utilisateur de l'un des titres de transport ci-dessous peut bénéficier d'une correspondance gratuite dans la journée sur réseau BreizhGo (ex Penn ar Bed) (sauf Quimper-Brest) ainsi que sur les réseaux urbains de Brest, Quimper, Quimperlé, Morlaix, Concarneau et de Landerneau. | GRATUIT |
| Plein tarif | Billet unitaire* | 2,00 € |
| Roulez jeunesse | Billet unitaire délivré pour les moins de 25 ans* | 1,50 € |
| Aide à la mobilité | Billet unitaire valable sur présentation de la carte nominative "aide à la mobilité" délivrée par les CCAS des communes et les CDAS. Permet de bénéficier d'une correspondance gratuite sur l'ensemble du réseau BreizhGo (ex Penn ar Bed) | 0,75 € |
| Carnet 10 tickets | Carnet de 10 tickets* | 15,00 € |
| Abonnement mensuel | Carte nominative valable 1 mois calendaire sur l'ensemble du réseau* | 40,00 € |
| Abonnement annuel | Carte nominative valable 1 an sur l'ensemble du réseau* | 400,00 € |
| Abonnement mensuel jeune | Carte nominative pour les moins de 25 ans ou les étudiants. Valable 1 mois calendaire sur l'ensemble du réseau* | 32,00 € |
| Abonnement annuel jeune | Carte nominative pour les moins de 25 ans ou les étudiants. Valable 1 an sur l'ensemble du réseau* | 320,00 € |
| Abonnement mensuel Aide à la mobilité | Carte nominative sur présentation de la carte "aide à la mobilité". Valable 1 mois calendaire sur l'ensemble du réseau | 20,00 € |
| Contrôles | La non présentation d'un titre de transport valide au contrôleur est passible d'une amende | |

* Sauf ligne Quimper - Brest.
Pour plus d'informations, se renseigner auprès du conducteur ou au 02 98 90 88 89.